ツイート

配信中の動画等

令和５年２月掲載分

政府広報
今できることを考えよう。
サッカー日本代表
監督 森保 一
2022年11月
オミクロン株対応ワクチン接種

「今できることを考えよう」（森保監督出演）（２月８日）

令和５年１月掲載分

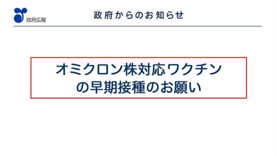
政府広報
政府からのお知らせ
オミクロン株対応ワクチンの早期接種のお願い

オミクロン株対応ワクチンの早期接種のお願い ２（１月４日）

令和４年11月掲載分

政府広報
国立感染症研究所
所長 脇田隆字
オミクロン株対応2価ワクチンは

オミクロン株対応ワクチンの有効性と副反応について（１１月２８日）

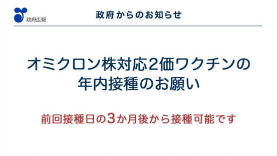
政府広報
政府からのお知らせ
オミクロン株対応2価ワクチンの年内接種のお願い
前回接種日の3か月後から接種可能です

オミクロン株対応ワクチンの年内接種のお願い（１１月７日）

オミクロン対応ワクチンって何？
何で“2価”ワクチンって呼ばれているの？
政府広報
どういうワクチンなのかも気になりますし

ねお×木下先生「新しいコロナワクチンのこと聞いてみた」（１１月１日）

令和４年10月掲載分

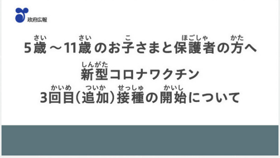

5歳～11歳のお子さまと保護者の方へ
新型コロナワクチン
3回目（追加）接種の開始について

【5~11歳の新型コロナワクチン接種】どうして3回目接種が必要なの？（１０月２０日）

令和４年９月掲載分

政府広報
いや学ぶことが多かったですね

新型コロナワクチンについて聞いてみた（北の打ち師達）（９月１２日）

令和４年８月掲載分

新型コロナワクチン
私も4回目接種を受けました

岸田総理からワクチン４回目接種対象の方へのお願い（８月１６日）

令和４年７月掲載分

政府広報
ワクチン３回目接種
若い世代の皆さんに重ねてのお願い

ワクチン３回目接種　若い世代の皆さんに重ねてのお願い（７月１９日）

政府広報
４回目接種のお知らせ
３回目接種から
５か月後！
4回目接種は3回目から
5か月後以降、無料で接種できます

「４回目接種のお知らせ２」篇（７月１１日）

令和４年６月掲載分

コロナワクチンについて
いろいろ聞いてみた!
政府広報
重症化しにくい若者も
ワクチンは必要なの？

新型コロナワクチンについて聞いてみた（ボンボンＴＶ）（６月２１日）

政府広報
政府からのお知らせ
ワクチン
４回目接種

「４回目接種のお知らせ」篇 （６月１日）

令和４年５月掲載分

政府広報
ワクチン接種の
お願い
ワクチンは、種類よりもスピード

「若者のワクチン接種」篇（岸田総理出演）（５月１３日）

令和４年４月掲載分

政府広報
アスリートキャリアセンター代表理事
青山学院大学陸上部監督
原 晋
3回目接種で、安心というタスキを未来へつなぐために

「未来へのタスキ」篇（原晋氏出演）（４月１日）

令和４年３月掲載分

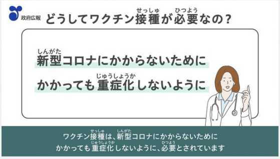
政府広報
どうしてワクチン接種が必要なの？
新型コロナにかからないために
かかっても重症化しないように
ワクチン接種は、新型コロナにかからないために
かかっても重症化しないように、必要とされています

【5～11歳の新型コロナワクチン接種】どうしてワクチン接種が必要なの？（３月３０日）

政府広報
追加接種（3回目接種）のお知らせ
国立感染症研究所
所長 脇田隆字
できるだけお早めの3回目接種をおすすめします

「追加接種のワクチン」篇（脇田所長出演）（３月４日）

令和４年２月掲載分

堀内ワクチン担当大臣・島村政務官
＠新型コロナワクチン保管倉庫

新型コロナワクチン保管倉庫視察（堀内大臣・島村政務官）（２月２８日）

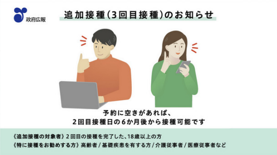
政府広報
追加接種（3回目接種）のお知らせ
予約に空きがあれば、
2回目接種日の6か月後から接種可能です
《追加接種の対象者》2回目の接種を完了した、18歳以上の方
《特に接種をお勧めする方》高齢者/基礎疾患を有する方/介護従事者/医療従事者など

「ワクチン追加接種３」篇（２月２２日）

コロナ対策分科会 尾身会長
ワクチン担当 堀内大臣
3回目接種に関する
特別対談

３回目接種に関する堀内大臣と尾身会長の特別対談（２月１６日）

テキストはこちらから ▼

ワクチン大臣・国立感染症研究所長からのメッセージ
3回目接種
オミクロンへの効果は？

３回目接種のオミクロン株への効果等に関する堀内大臣と脇田 国立感染症研究所長からのメッセージ（２月９日）

テキストはこちらから ▼

3回目接種に関する
前･現ワクチン大臣
からのメッセージ

３回目接種に関する堀内大臣と河野前大臣からのメッセージ（２月４日）

テキストはこちらから ▼

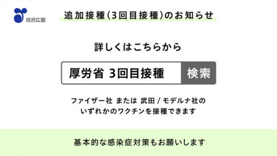
政府広報
追加接種（3回目接種）のお知らせ
詳しくはこちらから
厚労省 3回目接種
検索
ファイザー社 または 武田/モデルナ社の
いずれかのワクチンを接種できます
基本的な感染症対策もお願いします

「ワクチン追加接種２」篇（２月１日）

政府広報
追加接種（3回目接種）のお知らせ
国立感染症研究所
所長 脇田隆字
3回目の接種により、再び効果が高まると報告されています

「追加接種の必要性」篇（脇田所長出演）（２月１日）

令和４年１月掲載分

最も効果的な予防方法はワクチンの3回目接種です

３回目接種についての岸田総理からのメッセージ(１月２６日)

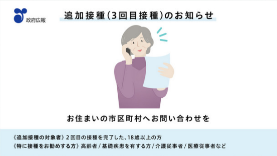
政府広報
追加接種（3回目接種）のお知らせ
お住まいの市区町村へお問い合わせを
《追加接種の対象者》2回目の接種を完了した、18歳以上の方
《特に接種をお勧めする方》高齢者/基礎疾患を有する方/介護従事者/医療従事者など

「ワクチン追加接種」篇 （１月４日）

テキストはこちらから ▼

令和３年12月掲載分

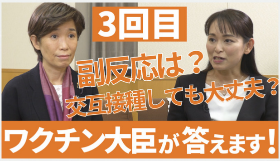
3回目
副反応は？
交互接種しても大丈夫？
ワクチン大臣が答えます！

【３回目接種】「追加接種って必要？」ワクチン大臣が疑問に答えます！（12月24日）

テキストはこちらから ▼

令和３年11月掲載分

堀内大臣からのメッセージ（11月20日）

テキストはこちらから ▼

令和３年９月掲載分

河野大臣からのメッセージ（９月３０日）

新型コロナワクチン
～ウイルスベクターワクチンについて～

新型コロナワクチン～ウイルスベクターワクチンについて～（９月10日）

新型コロナワクチン接種後の
副反応への対応方法
（ファイザー社、武田/モデルナ社のワクチンについて）
この動画でご説明しています。

新型コロナワクチン接種後の副反応への対応方法（９月１日）

令和３年７月掲載分

ワクチンの噂って本当？
コロナワクチンって怖くない？安全なの？
癒し系料理クリエイター
はるあんさん
小児科医
池田早希 先生

YouTuberはるあんさん×池田先生対談「正確な情報がだいじ！」（７月30日）

SIA Safer Internet Association
ワクチンデマ対策シンポジウム

SIA「ワクチンデマ対策シンポジウム」河野大臣挨拶（７月15日）

テキストはこちらから ▼

令和３年６月掲載分

政府広報
政府からのお知らせ
(独)地域医療機能推進機構
理事長　尾身 茂
新型コロナワクチン接種が進んでいます

「ワクチン接種で安心」篇（６月30日）

河野大臣からのメッセージ（６月８日）

テキストはこちらから ▼

武田／モデルナ社ワクチンについて（６月８日）

テキストはこちらから ▼

令和３年５月掲載分

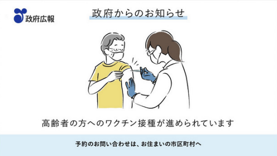
政府広報
政府からのお知らせ
高齢者の方へのワクチン接種が進められています
予約のお問い合わせは、お住まいの市区町村へ

「ワクチン確保で安心」篇（５月21日）

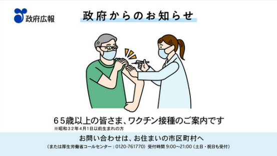
政府広報
政府からのお知らせ
６５歳以上の皆さま、ワクチン接種のご案内です
※昭和３２年４月１日以前生まれの方
お問い合わせは、お住まいの市区町村へ
（または厚生労働省コールセンター：0120-761770）受付時間 9:00～21:00（土日・祝日も受付）

「ワクチン接種までの流れ」篇（イラスト版）CM（５月12日）

政府広報
お問い合わせは、
お住まいの市区町村へ
（または厚生労働省コールセンター：0120-761770）
受付時間 9:00～21:00（土日・祝日も受付）
できることから、がんばっていきましょう

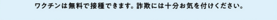
ワクチンは無料で接種できます。詐欺には十分お気を付けください。

「ワクチン接種までの流れ」篇CM（５月６日）

令和３年４月掲載分

政府広報
政府からのお知らせ
新型コロナウイルスのワクチン接種が始まりました
厚労省コールセンター
[受付時間] 9:00~21:00（土日・祝日も受付）
0120-761770

「ワクチン接種」篇CM　（４月８日）
※接種の効果・副反応等についてお伝えしています。

視覚障害者の方への支援についてのボイスメッセージ（４月１日）

テキストはこちらから ▼

令和３年３月掲載分

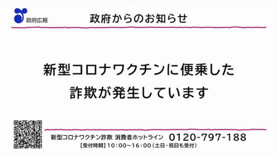
政府広報

政府からのお知らせ

新型コロナワクチンに便乗した
詐欺が発生しています

新型コロナワクチン詐欺 消費者ホットライン　0120-797-188
【受付時間】10:00~16:00（土日・祝日も受付）

「ワクチンに便乗した詐欺に注意」篇CM（３月31日）

ワクチンはどのように移送されるのでしょうか？

ワクチンの運び方についての解説（３月30日）

テキストはこちらから ▼

聴覚障害者の方への支援についてのメッセージ（３月26日）

テキストはこちらから ▼

なぜディープフリーザーが必要なのでしょうか？

ディープフリーザーについての解説動画（３月23日）

テキストはこちらから ▼

ワクチン接種記録システムについて教えてください

ワクチン接種記録システムについての解説（３月18日）

テキストはこちらから ▼

政府広報
Q. ワクチンを接種して亡くなった人がいると聞きました。因果関係はあるのですか？
A. ワクチン接種との因果関係はないと考えられているようです。

【教えて忽那先生！】第５回「ワクチンを接種して亡くなった人がいると聞きました。因果関係はあるのですか？」（３月18日）

テキストはこちらから ▼

政府広報
Q. ワクチン接種後にアナフィラキシーが
起こる頻度はどのくらいですか？
A. 20万人に1人程度のようです。

【教えて忽那先生！】第４回「海外において、ワクチン接種後にアナフィラキシーが起こる頻度はどのくらいですか？」（３月18日）

テキストはこちらから ▼

政府広報
Q. アレルギーがある人は
ワクチンを接種できますか？
A. 何のアレルギーかによります。

【教えて忽那先生！】第３回「アレルギーがある人はワクチンを接種できますか？」（３月12日）

テキストはこちらから ▼

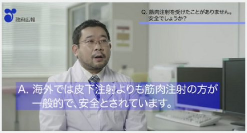
政府広報
Q. 筋肉注射を受けたことがありません。
安全でしょうか？
A. 海外では皮下注射よりも筋肉注射の方が
一般的で、安全とされています。

【教えて忽那先生！】第２回「筋肉注射を受けたことがありません。安全でしょうか？」（３月10日）

テキストはこちらから ▼

政府広報
Q. 妊娠している人や授乳している人は
新型コロナワクチンを接種できますか？
A. 妊娠中、授乳中の方も
新型コロナワクチンを受けることはできます。

【教えて忽那先生！】第１回「妊娠している人や授乳している人は新型コロナワクチンを接種できますか？」（３月５日）

テキストはこちらから ▼

令和３年２月掲載分

新型コロナワクチンの接種に関する記者会見（２月24日）

内閣府
Cabinet Office
内閣府
Cabinet Office

閣議後記者会見（新型コロナワクチン関連箇所抜粋）（２月19日）

新型コロナワクチンの接種に関する記者会見（２ 月16日）

Press conference on COVID-19 vaccinations（February 16）

政府広報
新型コロナワクチン
～メッセンジャーRNAワクチンについて～

メッセンジャーRNAワクチンの解説（２月16日）

ワクチンの効果・有効性

ワクチンの効果・有効性（令和３年２月２日）

テキストはこちらから ▼

ワクチンの副反応（令和３年２月２日）

テキストはこちらから ▼

令和３年１月掲載分

ホームページの目的（１月22日）

テキストはこちらから ▼

首相官邸のおすすめコンテンツ

岸田内閣 主要政策
岸田内閣の４つの主要政策をご紹介します。

新型コロナウイルス感染症対策
新型コロナウイルスの国内の情報と対策、各種ご支援についての情報を発信しております。

新型コロナワクチン
新型コロナワクチンの接種状況とワクチンに対するQ&Aをご紹介します。

首相官邸 公式SNS

首相官邸の公式アカウントでは、内閣が取り組む重要政策や総理の動向に関する情報などをお届けします。

› 公式SNS一覧

ご意見・ご感想

各府省の新着　SmartNews 日本政府チャンネル　サイトマップ　RSS配信について　Webアクセシビリティ　リンク・著作権等について
プライバシーポリシー　過去の官邸ホームページ　内閣官房長官の定例記者会見について

言語選択/Language　日本語　English　中文

内閣官房内閣広報室
〒100-8968 東京都千代田区永田町1-6-1

©Cabinet Public Affairs Office, Cabinet Secretariat.

JASRAC許諾
第J230337805号